

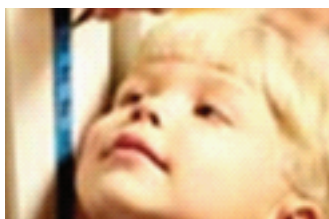

Novità dal Gruppo

LIBRETTO DI RISPARMIO JUNIOR



Risparmio Junior è il libretto di risparmio nominativo pensato per i bambini fino a 11 anni, che ti permette di valorizzare in modo sicuro e conveniente i primi risparmi dei tuoi figli. Ottima remunerazione e costo zero: nessuna spesa di gestione e anche l'imposta di bollo è a carico della banca.

APERTURA NUOVE FILIALI DEL GRUPPO

Prosegue, con l'apertura delle nuove filiali di Bolzano, Mezzolombardo (TN), Castelfidardo (AN) e Trezzano s/N (MI) il programma di espansione del Gruppo.

FONDAZIONE GRUPPO CREDITO VALTELLINESE: CONSUNTIVO ATTIVITÀ 2010

A chiusura del dodicesimo anno di attività la Fondazione ha presentato lo scorso 16 dicembre a Sondrio il consuntivo 2010 illustrando in sintesi le iniziative realizzate nelle tradizionali aree di operatività, riguardanti attività di carattere sociale e beneficenza, il settore dell'orientamento e della formazione, il settore delle attività culturali ed artistiche nell'ambito del quale si è esplicitata la funzione di art consulting, creando una struttura dedicata.

Eventi



CONSEGNATI GLI ASSEGNI DI RICERCA INTITOLATI A RENATO BARTESAGHI

Due assegni di ricerca, conferiti dalla Fondazione Gruppo Credito Valtellinese nell'ambito di un accordo con Politec, intitolati alla memoria di Renato Bartesaghi, già Amministratore Delegato di Creval e

ideatore del progetto "Polo dell'Innovazione", sono stati assegnati alla dott.ssa Claudia Depedro, agronomo sondriese, ed all'ing. Francesco Pradella, tiranese, per svolgere attività di ricerca rispettivamente presso l'IBBA CNR di Milano sulla tracciatura genetica di semilavorati impiegati nella produzione alimentare tipica di qualità e presso IRCCOS CNR sulla definizione di protocolli innovativi per la certificazione energetica degli edifici.

DA MILANO ALLE PISTE DA SCI DELLA VALTELLINA, SENZA CODE, SENZA STRESS E CON SKIPASS COMPRESO

Il Treno della Montagna è il nuovo servizio di Trenitalia - LeNORD realizzato con il sostegno, fra gli altri, del Gruppo bancario Credito Valtellinese. Il servizio "a pacchetto" (treno+navetta+skipass) permette di raggiungere da Milano, Monza e Lecco le più belle località della Valtellina comodamente in treno a cui si aggiunge una navetta per coprire l'ultima tratta, dalle stazioni ferroviarie di Colico, Sondrio e Tirano alle stazioni sciistiche di Madesimo, Chiesa in Valmalenco, Bormio e Aprica.





STANZIATI 30.000 EURO A FAVORE DELLA POPOLAZIONE VICENTINA

E' stato consegnato al Direttore della Caritas Diocesana, Don Giovanni Sandonà, da Anna Cracco, Direttore Generale della Banca dell'Artigianato e dell'Industria il contributo di 30.000 euro stanziato dalla Fondazione Gruppo Credito Valtellinese, a seguito dell'alluvione che ha duramente colpito la popolazione vicentina.

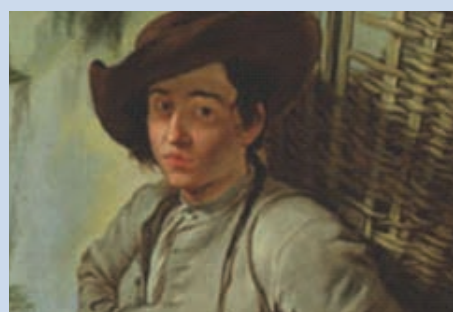

MOSTRA "TRA MANZONI E MORLOTTI - DALLA NATIVITÀ DI APPIANI AL TRITTICO DEL TORO DI VITALI **Lecco, fino al 30 gennaio 2011**

Passaggio di testimone, da sabato 11 dicembre, nella cappella di Villa Manzoni, dove è allestita la mostra "Tra Manzoni e Morlotti. Testori a Lecco": il celebre Trittico del toro di Giancarlo Vitali, particolarmente amato da Testori, ha preso il posto della straordinaria Natività di Andrea Appiani e gli "Inni Sacri" del Manzoni sono stati sostituiti dalle poesie di Testori, che leggono l'opera in chiave di Crocifissione. Pittore lecchese amato e scoperto da Testori, Vitali, nel dedicarsi a un soggetto ormai "classico" come i buoi squartati (da Rembrandt a Soutine), li interpreta in una chiara accezione cristologica che ispira a Testori tre poesie sulla Crocifissione, destinate ad accompagnare per sempre questi dipinti.



MOSTRA "DIETRO IL VETRO" **Milano, fino all'8 gennaio 2011**

La mostra dedicata ai vetri artistici di Silvano Signoretto, mastro vetraio muranese, dato l'interesse suscitato, è stata prorogata e sarà quindi visitabile liberamente fino all'8 gennaio presso il chiostro di Palazzo delle Stelline al n. 59 di Corso Magenta a Milano.



MOSTRA "PIETRO ANNIGONI. SESSANT'ANNI CON LA PITTURA" **Fano, fino al 13 febbraio 2011**

Continua la grande retrospettiva di Pietro Annigoni con cui la Cassa di Risparmio di Fano ha aperto il suo nuovo spazio espositivo a Palazzo Corbelli, sulla centralissima via Arco d'Augusto. Gilberto Grilli, che dell'esposizione è il curatore, ha scelto di presentare, accanto ad opere celeberrime, lavori poco o nulla conosciuti, perché oggi conservati in collezioni all'estero o in dimore e raccolte private. La mostra è completata da un'ampia selezione di incisioni, disegni, foto private e da "creazioni" diverse, come le famose "Medaglie dello zodiaco". Tra i documenti esposti a Fano, le lettere che gli scrisse de Chirico, testimonianze straordinarie della considerazione che il grande metafisico aveva per Annigoni e in particolare per la sua abilità tecnica. Apertura straordinaria lunedì 3 gennaio.



PREMIO CARLO PORTA 2010

Il 22 novembre presso il teatro Manzoni si è svolta la 46^a edizione del Premio Carlo Porta, sponsorizzato per il quarto anno consecutivo dal Credito Artigiano. Premiati Miuccia Prada, Massimo Moratti e Mogol, testimoni esemplari di professionalità e umanità.



Tips&Tricks



facebook

Seguici su Facebook.

Diventa fan di Gruppo Creval!