

## Programma di ospitalità

La Vostra famiglia può diventare una famiglia ospitante. Se avete figli troppo grandi per partecipare ai programmi di Intercultura o non interessati ad un'esperienza all'estero, potete comunque sostenere la collaborazione tra Intercultura e Gruppo bancario Credito Valtellinese diventando una famiglia ospitante.

In tal modo non solo offrite la possibilità ad un giovane di confrontarsi con una cultura ed una realtà diverse dalle proprie, ma anche voi venite a contatto con nuovi modi di vivere creando uno scambio di esperienze che sta alla base delle nostre attività. Tutte le spese scolastiche (trasporti, libri, ecc.) e mediche sono a carico dell'Associazione.

La famiglia ospitante si fa carico solo del vitto e dell'alloggio dello studente come se si trattasse di un nuovo membro familiare. Lo studente è seguito anche dai volontari di Intercultura che si assume ogni responsabilità civile e morale.

Se siete interessati al programma di ospitalità compilate la scheda allegata.

### Richiesta di ulteriori informazioni sul programma di ospitalità

.....  
La famiglia

.....  
Via

.....  
Città Prov.

.....  
CAP Telefono

gradirebbe ricevere la visita di un volontario di Intercultura per avere maggiori informazioni sul programma di ospitalità.

ATTENZIONE:  
COMPILARE E SPEDIRE IN BUSTA CHIUSA  
ENTRO IL 26.01.2006 A:

Gruppo bancario Credito Valtellinese  
Servizio Comunicazione e Pubbliche Relazioni  
Via Feltre, 75  
20134 Milano



Headline

cod. 88468/CB - ed. 10/2005



GRUPPO BANCARIO  
**Credito Valtellinese**  
VALORI IN CORSO

Per informazioni visita  
il nostro sito all'indirizzo  
[www.creval.it](http://www.creval.it)  
o una filiale delle  
banche del Gruppo:

Credito Valtellinese,  
Credito Artigiano,  
Credito Siciliano,  
Banca dell'Artigianato  
e dell'Industria.

e-mail:  
[marketing@creval.it](mailto:marketing@creval.it)



Preparatevi al mondo.

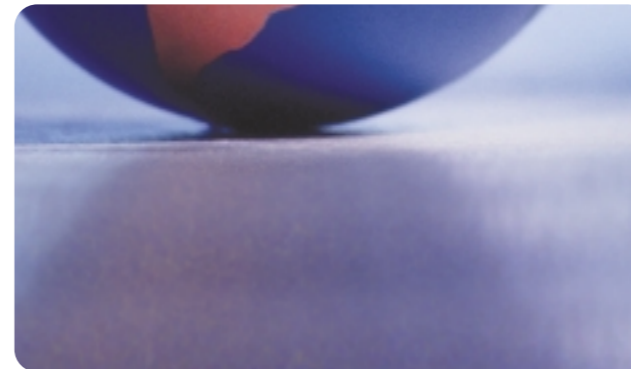

GRUPPO BANCARIO  
**Credito Valtellinese**  
VALORI IN CORSO

[www.creval.it](http://www.creval.it)

*Il Gruppo bancario Credito Valtellinese, presente in Lombardia, Veneto, Toscana, Lazio e Sicilia con oltre 340 sportelli è da sempre vicino ai giovani con prodotti esclusivi, ma, anche, con iniziative speciali come la Borsa di studio "Un anno all'estero".*

*Il Gruppo, infatti, offre ai propri giovani clienti un'opportunità unica: una Borsa di Studio per un anno all'estero, riservata ai titolari di cart@perta teen!*

*Nella realizzazione di questo programma di Borse di Studio il Gruppo bancario Credito Valtellinese collabora con l'Associazione Intercultura, la più importante per estensione e qualità dei programmi, ed il primo Ente italiano che si sia occupato di scambi culturali giovanili. La possibilità di un anno di vita e studio all'estero, grazie al Gruppo bancario Credito Valtellinese, rappresenta un'esperienza educativa, sia umana che culturale, davvero unica. Intercultura è un ente morale riconosciuto con D.P.R. n. 578 del 23.7.1985.*

*Rappresenta in Italia l'AFS e l'EFIL e, per questo, ha statuto consultivo presso le Nazioni Unite, l'UNESCO e al Consiglio d'Europa. Esperti del Ministero della Pubblica Istruzione hanno aderito a far parte di una commissione consultiva sulla scuola per valutare il lavoro svolto da Intercultura in questo campo ed approfondire gli aspetti pedagogici e culturali degli scambi giovanili.*

# Borsa di Studio "Un anno all'estero". Preparatevi al mondo.



## Programma

Il programma prevede il soggiorno di un anno scolastico all'estero presso una famiglia selezionata e la frequenza di una scuola media superiore locale.

L'anno di studio all'estero viene riconosciuto in Italia in base all'art. 192 del Testo Unico sulla scuola n. 297/94, che consente l'iscrizione di giovani provenienti dall'estero, senza perdere l'anno, previa eventuale prova integrativa sulle materie concordate con il Consiglio di Classe.

La Circolare del Ministero della Pubblica Istruzione n. 181 del 17/3/97 sottolinea il valore dell'esperienza di studio all'estero e prevede che il Consiglio di Classe acquisisca direttamente dalla scuola straniera gli esiti degli studi compiuti dagli studenti all'estero. La partenza è prevista per luglio o agosto 2006 ed il rientro per luglio 2007.

## Chi può partecipare

Per partecipare all'assegnazione della Borsa di Studio Gruppo bancario Credito Valtellinese bisogna essere:

- titolari di carta@teen;
- nati tra il 1/1/1989 ed il 30/06/1991 e iscritti ad una scuola media superiore (le età di accettazione dei singoli Paesi possono essere leggermente differenti; l'elenco specifico per ogni Paese è riportato sul sito Internet di Intercultura all'indirizzo [www.intercultura.it](http://www.intercultura.it));
- in buona salute;
- meritevoli e motivati a cogliere l'opportunità di crescere umanamente e culturalmente a contatto di una cultura diversa.

Presentare la domanda di partecipazione entro il 26 gennaio 2006 (farà fede il timbro postale).

## Il ruolo di Intercultura

Intercultura ha la responsabilità della selezione dei candidati che avviene tramite un test psicoattitudinale, una serie di colloqui individuali e di gruppo condotti da esperti dell'Associazione, oltre ad una visita in famiglia e un controllo medico.

Il giudizio delle commissioni di selezione è inappellabile. Intercultura inoltre prevede sia un corso di preparazione per il candidato prescelto che l'abbinamento di tutti gli studenti con la famiglia ospitante ritenuta più idonea per interessi ed affinità con il giovane. In caso di incompatibilità, Intercultura è in grado di cambiare famiglia ospitante.

## Il ruolo del Gruppo bancario Credito Valtellinese

Il Gruppo bancario Credito Valtellinese vuole dare la possibilità ai giovani - per mezzo dell'istituzione della Borsa di Studio - di apprendere non solo la lingua ma anche di conoscere la cultura, la mentalità ed il modo di vivere in un altro Paese; a tale scopo l'intero programma (viaggio, soggiorno, spese scolastiche, ecc.) è gratuito. Le Banche del Gruppo intendono così fornire un importante contributo alla formazione dei giovani clienti che per il loro futuro si tradurrà in maggiori opportunità professionali.

I candidati hanno a loro carico solo le spese di iscrizione al Concorso (€ 40).

Informazioni e domanda di ammissione on line sul sito [www.creval.it](http://www.creval.it)

## Cosa comprende la Borsa di Studio Gruppo bancario Credito Valtellinese

- viaggio internazionale di andata e ritorno in aereo;
- ricerca, selezione e abbinamento con una famiglia ospitante;
- tutti i viaggi necessari per raggiungere la famiglia;
- frequenza di una scuola media superiore nel Paese e relativo materiale didattico;
- continua assistenza durante tutto il soggiorno da parte di personale AFS/Intercultura e volontari locali;
- corso di preparazione prima della partenza e all'arrivo nel Paese ospitante;
- tutte le eventuali spese mediche con la sola esclusione di spese odontoiatriche ed oculistiche e per malattie pregresse in genere;
- una copertura assicurativa per responsabilità verso terzi ed un'assicurazione per incidenti, malattie ed invalidità permanente.

Per ulteriori informazioni rivolgersi a:

### Intercultura

Segreteria Generale  
Corso Vittorio Emanuele II, 187 - 00186 ROMA  
Tel. 06.6877241 - Fax 06.68804224  
Sito internet: [www.intercultura.it](http://www.intercultura.it)  
E-mail: [promozione@intercultura.it](mailto:promozione@intercultura.it)

Lombardia:  
Sig.ra Concetta Buglisi  
Tel. 031.932.332

Sicilia:  
Sig.ra Mila Montanaro  
Tel. 0957.919.028 - Cell. 335.140.46.60

## Domanda di ammissione

"Borsa di Studio Gruppo bancario Credito Valtellinese"

Intendo partecipare al programma "Un anno all'estero"

Cognome e Nome .....

Luogo di Nascita ..... Prov. ....

Data di Nascita ..... Sesso  M  F

Indirizzo .....

CAP ..... Città .....

Telefono ..... Fax .....

E-mail .....

Scuola (specificare tipo) .....

Nome della Scuola .....

Classe ..... Sez. ....

Indirizzo della Scuola .....

CAP ..... Città .....

Telefono .....

Nome del Preside .....

Ai sensi del codice in materia di protezione dei dati personali (Decreto Legislativo N. 196 del 30/06/2003), autorizzo Intercultura ad utilizzare sia in Italia sia all'estero i miei dati personali, ivi compresi i dati sensibili, raccolti in questa scheda e quelli che verranno raccolti per tutte le fasi successive del programma, e cioè le fasi di selezione, di invio di materiale informativo, di preparazione e di svolgimento del soggiorno, di rientro in Italia. La presente autorizzazione è riferita al trattamento, anche fuori del territorio dello stato, relativo e funzionale all'organizzazione del soggiorno all'estero per il programma per il quale sarò ritenuto idoneo. Una completa informativa sul trattamento dei dati personali conforme all'art 13 del codice è consultabile sul sito [www.intercultura.it](http://www.intercultura.it)

.....  
firma del candidato visto di un genitore

Data: .....

- |                                   |  |                                    |
|-----------------------------------|--|------------------------------------|
| <input type="checkbox"/> Belgio   | <input type="checkbox"/> Cina            | <input type="checkbox"/> Hong Kong |
| <input type="checkbox"/> Francia  | <input type="checkbox"/> Gran Bretagna   | <input type="checkbox"/> Svezia    |
| <input type="checkbox"/> Norvegia | <input type="checkbox"/> Rep. Dominicana | <input type="checkbox"/> Finlandia |
| <input type="checkbox"/> U.S.A.   | <input type="checkbox"/> Danimarca       | <input type="checkbox"/> Islanda   |
| <input type="checkbox"/> Canada   | <input type="checkbox"/> Honduras        | <input type="checkbox"/> Svizzera  |
| <input type="checkbox"/> Germania | <input type="checkbox"/> Russia          | <input type="checkbox"/> Tunisia   |
| <input type="checkbox"/> Olanda   | <input type="checkbox"/> Venezuela       |                                    |
| <input type="checkbox"/> Ungheria | <input type="checkbox"/> Ecuador         |                                    |

Esprimere 3 preferenze

Spedire, allegando la fotocopia della ricevuta di versamento di € 40 sul conto corrente postale n. 58974007 intestato a: Intercultura Roma, all'indirizzo indicato sul retro, ed attendere la convocazione per le prove di idoneità che si terranno orientativamente a febbraio 2006.

segue →